KI im Marketing: legal, illegal, egal?

Was die KI-VO wirklich bedeutet

OMKMS 16.04.2026

GÖHMANN

RECHTSANWÄLTE · NOTARE

"Dieses Foto" von Unbekannter Autor ist lizenziert gemäß CC BY-SA

Worum es heute nicht geht

- ✗ Urheberrecht
- ✗ Medienrecht
- ✗ Wettbewerbsrecht
- ✗ Einwilligungen, Cookies
- ✗ Auftragsverarbeitung
- ✗ DSGVO, Data Act, Data Governance Act, Digital Services Act, Digital Markets Act

©Copyright 2026 Göhmann Rechtsanwälte · Notare

KI-Verordnung

Kann diese KI Menschen schaden oder ihren Grundrechten verletzen?

©Copyright 2026 Göhmann Rechtsanwälte · Notare

Conversion Optimierung

Online-Shop für Fitness und Lifestyle Produkte

©Copyright 2026 Göhmann Rechtsanwälte · Notare

Conversion Optimierung

Online-Shop für Fitness und Lifestyle Produkte

Neues KI-Tool analysiert:

- Mausbewegungen
- Scrollgeschwindigkeit
- Tippverhalten
- Verweildauer
- Reaktionszeiten
- Gesichtsausdrücke über die Frontkamera

©Copyright 2026 Göhmann Rechtsanwälte · Notare

Conversion Optimierung

Online-Shop für Fitness und Lifestyle Produkte

Neues KI-Tool erkennt:

- Unsicherheit
- Stress
- Euphorie
- Erschöpfung

©Copyright 2026 Göhmann Rechtsanwälte · Notare

Conversion Optimierung

Online-Shop für Fitness- und Lifestyle Produkte

Wer zögert:

©Copyright 2026 Göhmann Rechtsanwälte · Notare

Conversion Optimierung

Online-Shop für Fitness- und Lifestyle Produkte

Wer unsicher wirkt:

©Copyright 2026 Göhmann Rechtsanwälte · Notare

Conversion Optimierung

Online-Shop für Fitness- und Lifestyle Produkte

Wer gestresst wirkt:

©Copyright 2026 Göhmann Rechtsanwälte · Notare

Conversion Optimierung

Online-Shop für Fitness- und Lifestyle Produkte

Wer besonders empfänglich wirkt:

©Copyright 2026 Göhmann Rechtsanwälte · Notare

Conversion Optimierung

Online-Shop für Fitness- und Lifestyle Produkte

+18 %	Conversion
–22 %	Cost per Acquisition
+31 %	Warenkorbwert

Aber:

©Copyright 2026 Göhmann Rechtsanwälte · Notare

Conversion Optimierung

Online-Shop für Fitness- und Lifestyle Produkte

+18 %	Conversion
–22 %	Cost per Acquisition
+31 %	Warenkorbwert

Aber:

©Copyright 2026 Göhmann Rechtsanwälte · Notare

Agenda

1. Was ist künstliche Intelligenz i.S.d. KI-VO?

©Copyright 2026 Göhmann Rechtsanwälte · Notare

Agenda

1. Was ist künstliche Intelligenz i.S.d. KI-VO?
2. Wer ist betroffen und wo gilt die KI-VO?

©Copyright 2026 Göhmann Rechtsanwälte · Notare

Agenda

1. Was ist künstliche Intelligenz i.S.d. KI-VO?
2. Wer ist betroffen und wo gilt die KI-VO?
3. Ampelsystem

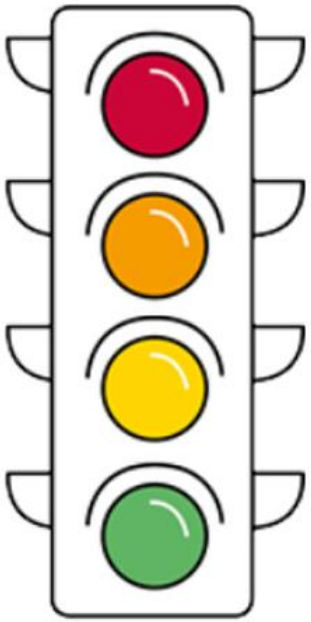

Verboten

Auflagen

Offenlegung

Kein Problem

©Copyright 2026 Göhmann Rechtsanwälte · Notare

Agenda

1. Was ist künstliche Intelligenz i.S.d. KI-VO?
2. Wer ist betroffen und wo gilt die KI-VO?
3. Ampelsystem
4. Fallbeispiele

"Dieses Foto" von Unbekannter Autor ist lizenziert gemäß CC BY-SA

©Copyright 2026 Göhmann Rechtsanwälte · Notare

Agenda

1. Was ist künstliche Intelligenz i.S.d. KI-VO?
2. Wer ist betroffen und wo gilt die KI-VO?
3. Ampelsystem
4. Fallbeispiele
5. Timeline

©Copyright 2026 Göhmann Rechtsanwälte · Notare

Agenda

1. Was ist künstliche Intelligenz i.S.d. KI-VO?
2. Wer ist betroffen und wo gilt die KI-VO?
3. Ampelsystem
4. Use Cases
5. Timeline
6. Sanktionen

©Copyright 2026 Göhmann Rechtsanwälte · Notare

Agenda

1. Was ist künstliche Intelligenz i.S.d. KI-VO?
2. Wer ist betroffen und wo gilt die KI-VO?
3. Ampelsystem
4. Use Cases
5. Timeline
6. Sanktionen
7. To Do`s

©Copyright 2026 Göhmann Rechtsanwälte · Notare

1. Was ist künstliche Intelligenz i.S.d. KI-VO?

?

©Copyright 2026 Göhmann Rechtsanwälte · Notare

1. Was ist künstliche Intelligenz i.S.d. KI-VO?

- KI-Systeme

©Copyright 2026 Göhmann Rechtsanwälte · Notare

1. Was ist künstliche Intelligenz i.S.d. KI-VO?

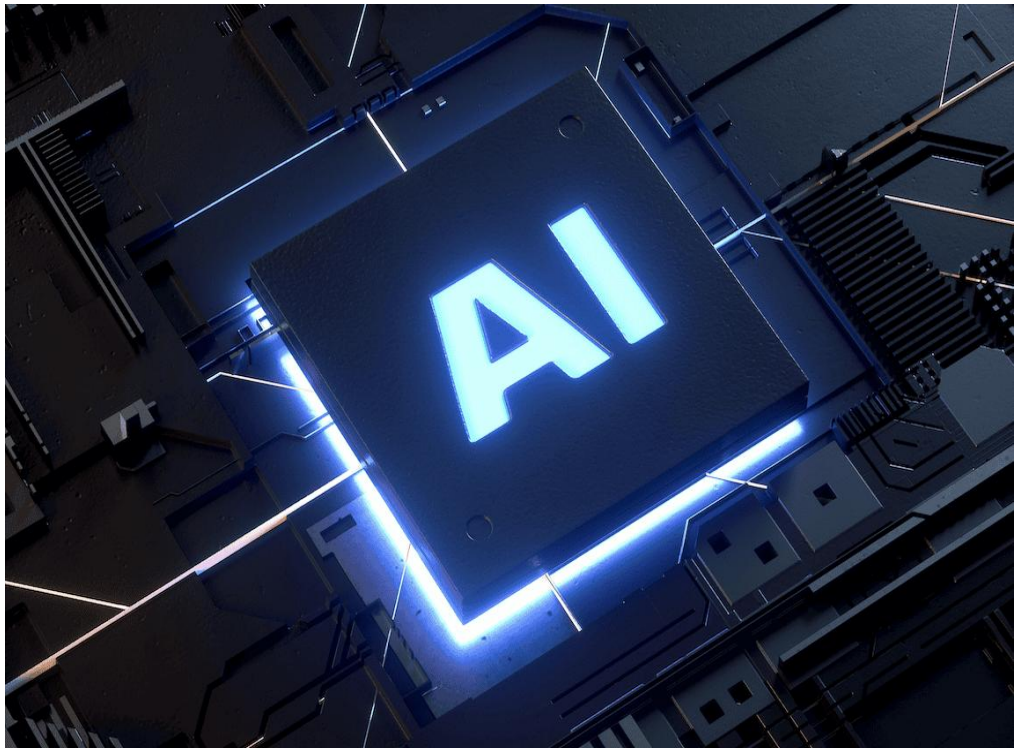

- KI-Systeme
- GPAI-Modelle

©Copyright 2026 Göhmann Rechtsanwälte · Notare

1. Was ist künstliche Intelligenz i.S.d. KI-VO?

Art. 3 Nr. 1 KI-VO

„KI-System“ ist ein maschinengestütztes System, das für einen in unterschiedlichem Grade autonomen Betrieb ausgelegt ist und das nach seiner Betriebsaufnahme anpassungsfähig sein kann und das aus den erhaltenen Eingaben für explizite oder implizite Ziele ableitet, wie Ausgaben wie etwa Vorhersagen, Inhalte, Empfehlungen oder Entscheidungen erstellt werden, die physische oder virtuelle Umgebungen beeinflussen können; (EU-Kommission wird noch Leitlinien zur konkreten Auslegung erlassen, Stand März 2025)

©Copyright 2026 Göhmann Rechtsanwälte · Notare

1. Was ist künstliche Intelligenz i.S.d. KI-VO?

„Sobald ein System eigenständig aus Daten ableitet, was als Nächstes passieren soll – und dieses Ergebnis das Verhalten von Menschen beeinflussen kann“

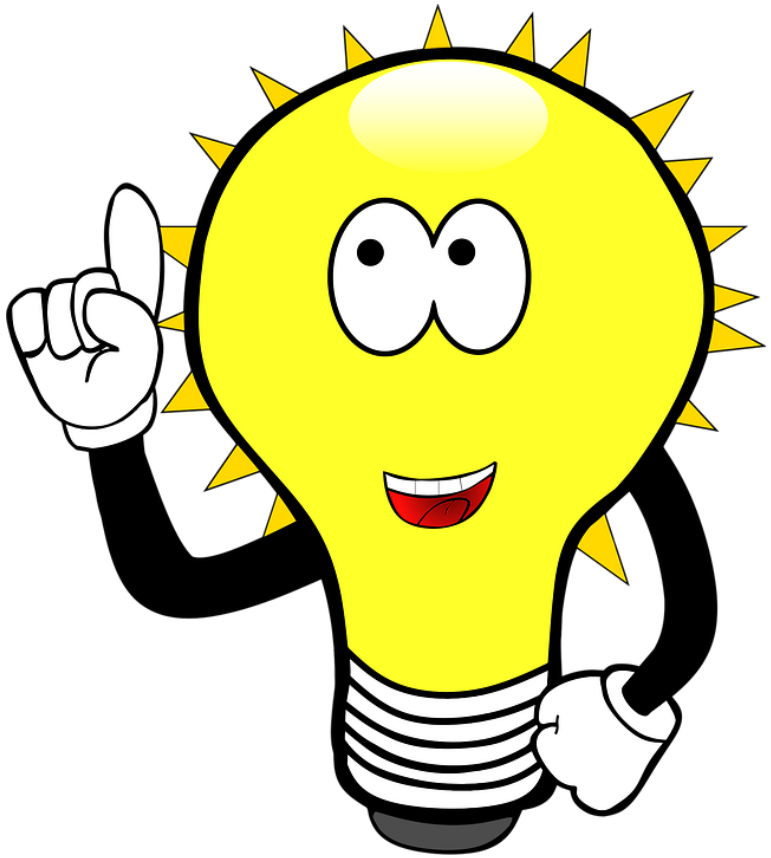

©Copyright 2026 Göhmann Rechtsanwälte · Notare

2. Wer ist betroffen?

©Copyright 2026 Göhmann Rechtsanwälte · Notare

2. Wer ist betroffen?

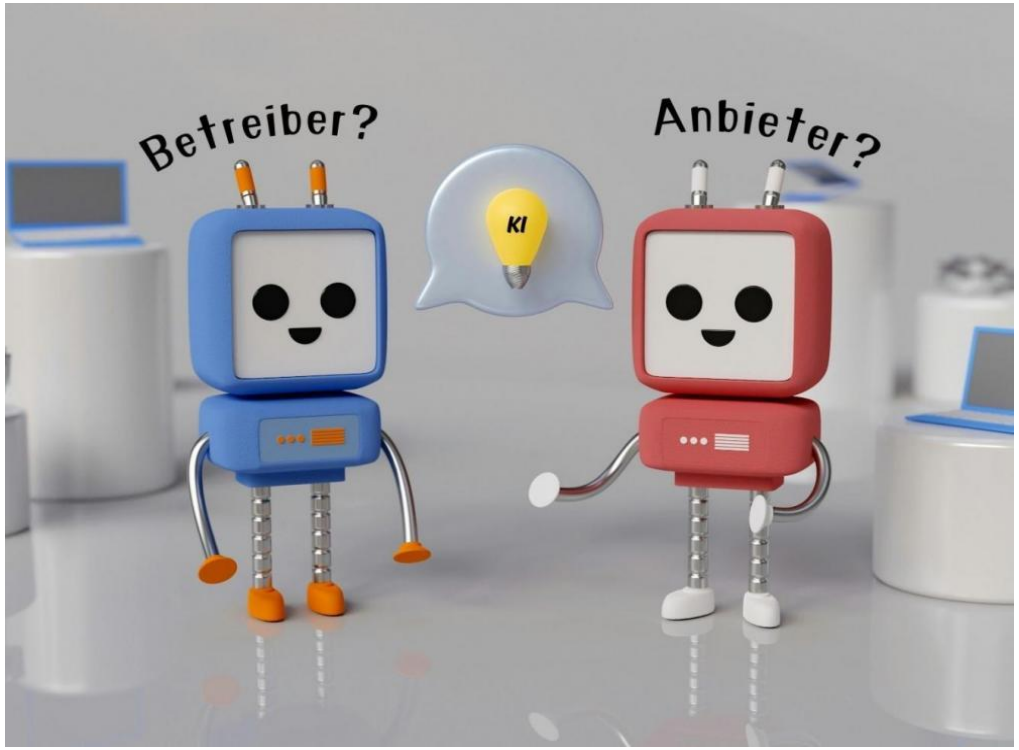

"Dieses Foto" von Unbekannter Autor ist lizenziert gemäß CC BY-NC-ND

- Anbieter (provider)

2. Wer ist betroffen?

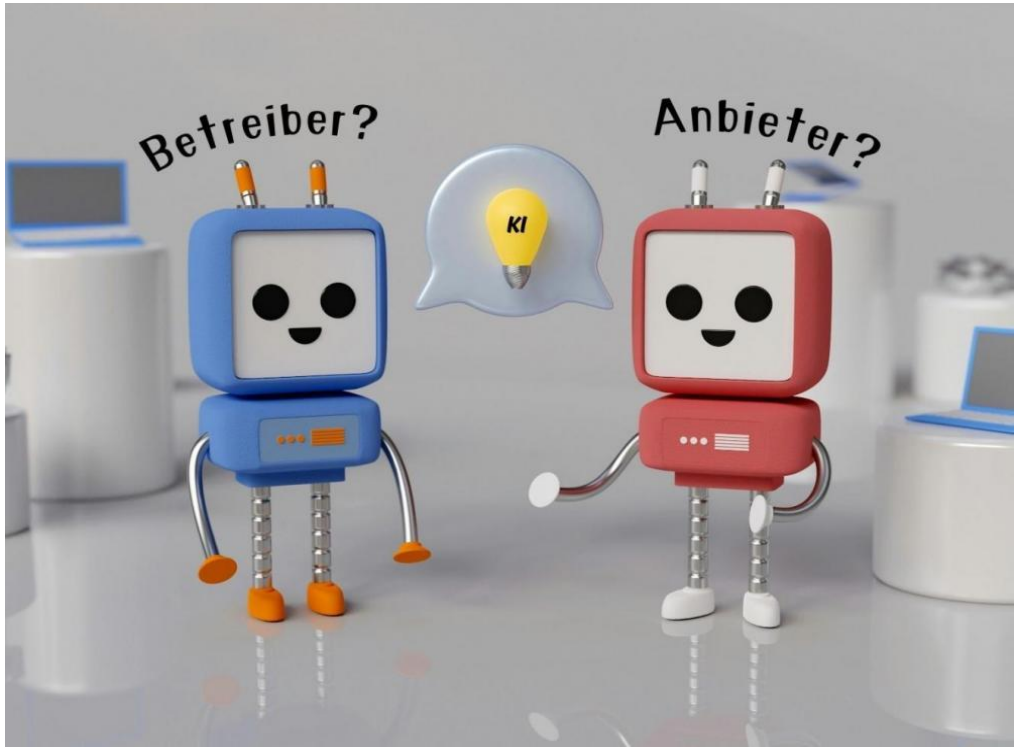

"Dieses Foto" von Unbekannter Autor ist lizenziert gemäß CC BY-NC-ND

- Anbieter (provider)
- Betreiber (deployer/user)

2. Wer ist betroffen?

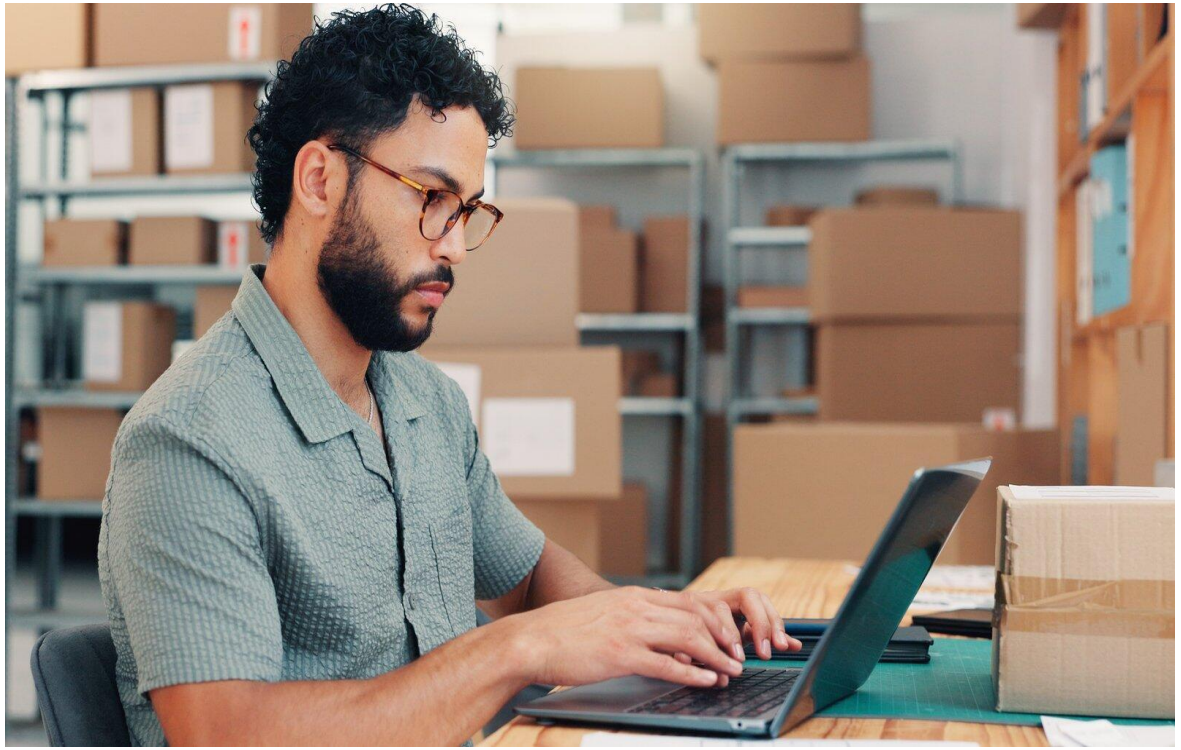

- Anbieter (provider)
- Betreiber (deployer/ user)
- Einführer (importer) und Händler (distributor)

©Copyright 2026 Göhmann Rechtsanwälte · Notare

2. Wer ist betroffen?

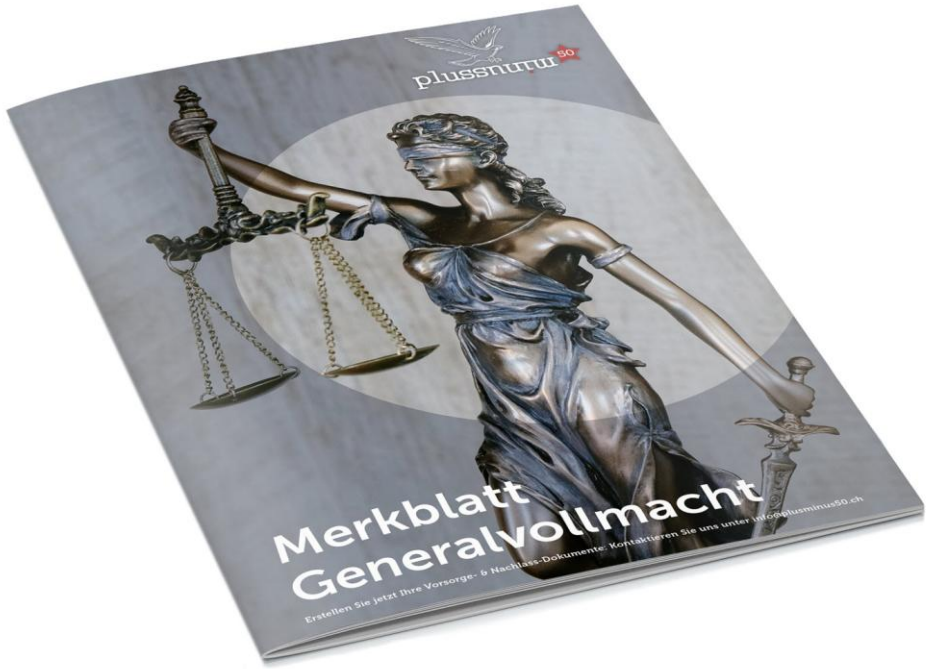

- Anbieter (provider)
- Betreiber (deployer/ user)
- Einführer (importer) und Händler (distributor)
- Bevollmächtigte von Anbietern

©Copyright 2026 Göhmann Rechtsanwälte · Notare

2. Wer ist betroffen?

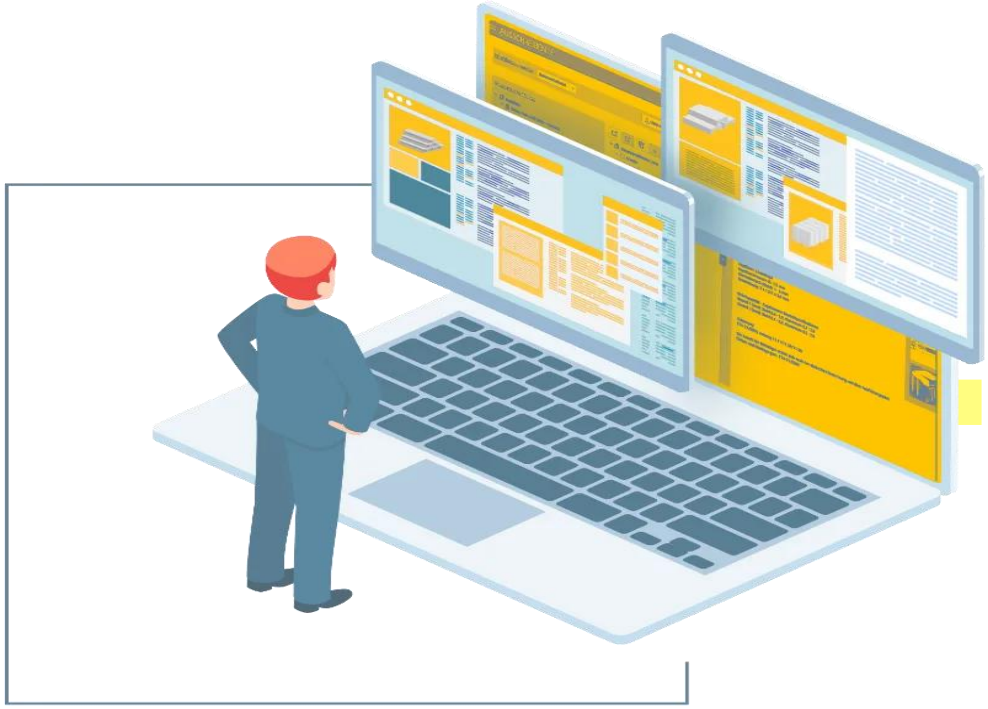

Bild: KI generiert

- Anbieter (provider)
- Betreiber (deployer/ user)
- Einführer (importer)
- Händler (distributor)
- Bevollmächtigte von Anbietern
- Produkthersteller

©Copyright 2026 Göhmann Rechtsanwälte · Notare

2. Wer ist betroffen?

Bild: KI generiert

- häufig **Betreiber**

©Copyright 2026 Göhmann Rechtsanwälte · Notare

2. Wer ist betroffen?

Bild: KI generiert

- häufig **Betreiber**
- manchmal **Anbieter**

©Copyright 2026 Göhmann Rechtsanwälte · Notare

2. Wer ist betroffen?

Bild: KI generiert

- häufig **Betreiber**
- manchmal **Anbieter**
- gelegentlich **Händler**

©Copyright 2026 Göhmann Rechtsanwälte · Notare

2. Wer ist betroffen?

Bild: KI generiert

- häufig **Betreiber**
- manchmal **Anbieter**
- gelegentlich **Händler**
- fast nie „**unbeteiligter Dritter**“

©Copyright 2026 Göhmann Rechtsanwälte · Notare

2. Wo gilt die KI-VO?

"Dieses Foto" von Unbekannter Autor ist lizenziert gemäß CC BY-SA

2. Wo gilt die KI-VO?

"Dieses Foto" von Unbekannter Autor ist lizenziert gemäß CC BY-SA

1. Marktortprinzip

2. Wo gilt die KI-VO?

"Dieses Foto" von Unbekannter Autor ist lizenziert gemäß CC BY-SA

1. Marktortprinzip
2. Niederlassungsprinzip

2. Wo gilt die KI-VO?

"Dieses Foto" von Unbekannter Autor ist lizenziert gemäß CC BY-SA

1. Marktortprinzip
2. Niederlassungsprinzip
3. Auswirkungsprinzip

3. Ampelsystem

Verboten!

Hochrisiko-KI

Begrenztes Risiko

Minimales Risiko

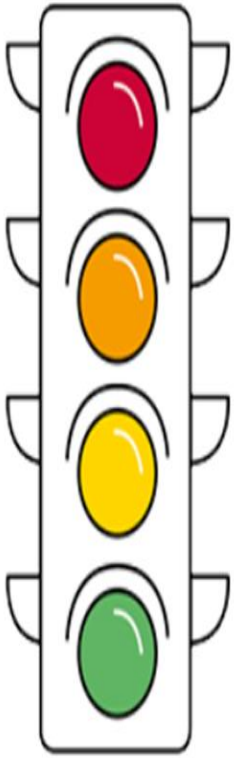

©Copyright 2025 Göhmann Rechtsanwälte · Notare

3. Ampelsystem

https://ai-act-service-desk.ec.europa.eu/en/eu-ai-act-compliance-checker

©Copyright 2025 Göhmann Rechtsanwälte · Notare

4. Use Case: Verbotene Praktiken

„Adaptive Retargeting Plus“

Performance-Agentur nutzt KI für Retargeting-Kampagnen.

©Copyright 2026 Göhmann Rechtsanwälte · Notare

4. Use Case: Verbotene Praktiken

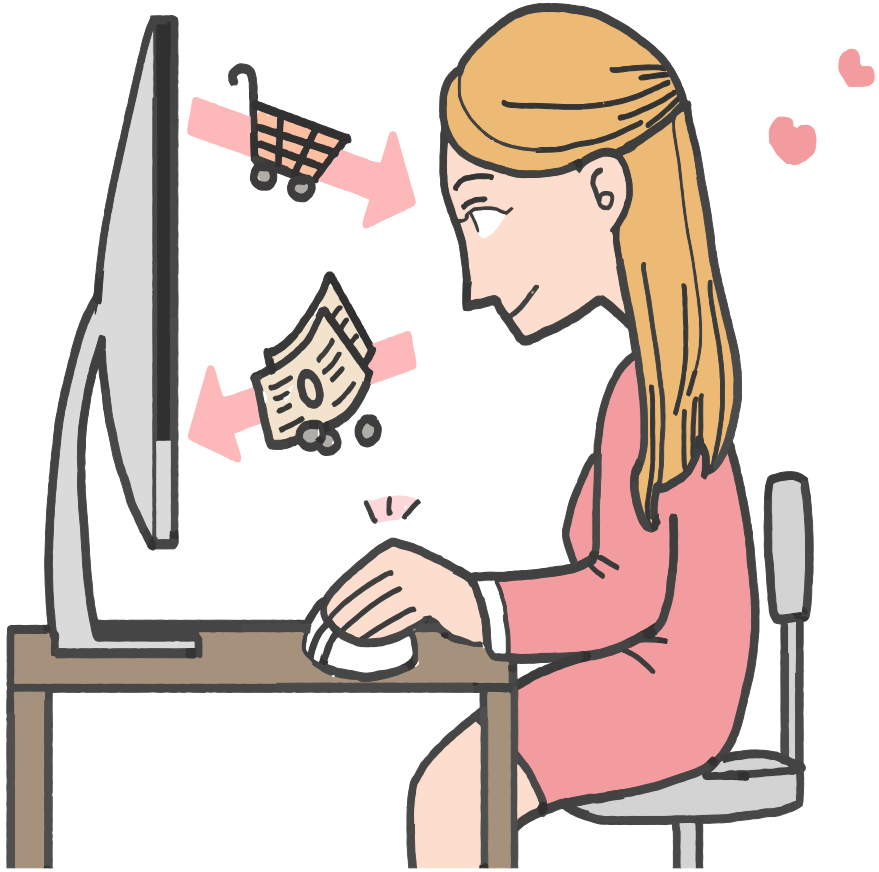

„Adaptive Retargeting Plus“

- Branchen:
  - Online-Kredite

©Copyright 2026 Göhmann Rechtsanwälte · Notare

4. Use Case: Verbotene Praktiken

"Dieses Foto" von Unbekannter Autor ist lizenziert gemäß CC BY-SA

„Adaptive Retargeting Plus“

- Branchen:
  - Online-Kredite
  - Glücksspiel

4. Use Case: Verbotene Praktiken

"Dieses Foto" von Unbekannter Autor ist lizenziert gemäß CC BY-SA

„Adaptive Retargeting Plus“

- Branchen:
  - Online-Kredite
  - Glücksspiel
  - Nahrungsergänzungsmittel

4. Use Case: Verbotene Praktiken

KI analysiert Nutzersignale:

©Copyright 2026 Göhmann Rechtsanwälte · Notare

4. Use Case: Verbotene Praktiken

KI analysiert:

- Nächtliche Nutzung (1-3 Uhr)

©Copyright 2026 Göhmann Rechtsanwälte · Notare

4. Use Case: Verbotene Praktiken

KI analysiert:

- Nächtliche Nutzung (1-3 Uhr)
- Scroll-Geschwindigkeit

©Copyright 2026 Göhmann Rechtsanwälte · Notare

4. Use Case: Verbotene Praktiken

KI analysiert:

- Nächtliche Nutzung (1-3 Uhr)
- Scroll-Geschwindigkeit
- Verweildauer

©Copyright 2026 Göhmann Rechtsanwälte · Notare

4. Use Case: Verbotene Praktiken

KI analysiert:

- Nächtliche Nutzung (1-3 Uhr)
- Scroll-Geschwindigkeit
- Verweildauer
- Klickmuster

©Copyright 2026 Göhmann Rechtsanwälte · Notare

4. Use Case: Verbotene Praktiken

KI erstellt Verhaltensprofile wie:

©Copyright 2026 Göhmann Rechtsanwälte · Notare

4. Use Case: Verbotene Praktiken

KI erstellt Verhaltensprofile wie:

- „Finanziell unter Druck“

©Copyright 2026 Göhmann Rechtsanwälte · Notare

4. Use Case: Verbotene Praktiken

KI erstellt Verhaltensprofile wie:

- „Finanziell unter Druck“
- „hohe Abschlusswahrscheinlichkeit unter Stress“

©Copyright 2026 Göhmann Rechtsanwälte · Notare

4. Use Case: Verbotene Praktiken

KI erstellt Verhaltensprofile wie:

- „Finanziell unter Druck“
- „hohe Abschlusswahrscheinlichkeit unter Stress“
- „Suchtgefährdet“

©Copyright 2026 Göhmann Rechtsanwälte · Notare

4. Use Case: Verbotene Praktiken

KI erstellt Verhaltensprofile wie:

- „Finanziell unter Druck“
- „hohe Abschlusswahrscheinlichkeit unter Stress“
- „Suchtgefährdet“
- Geringe digitale Kompetenz

©Copyright 2026 Göhmann Rechtsanwälte · Notare

4. Use Case: Verbotene Praktiken

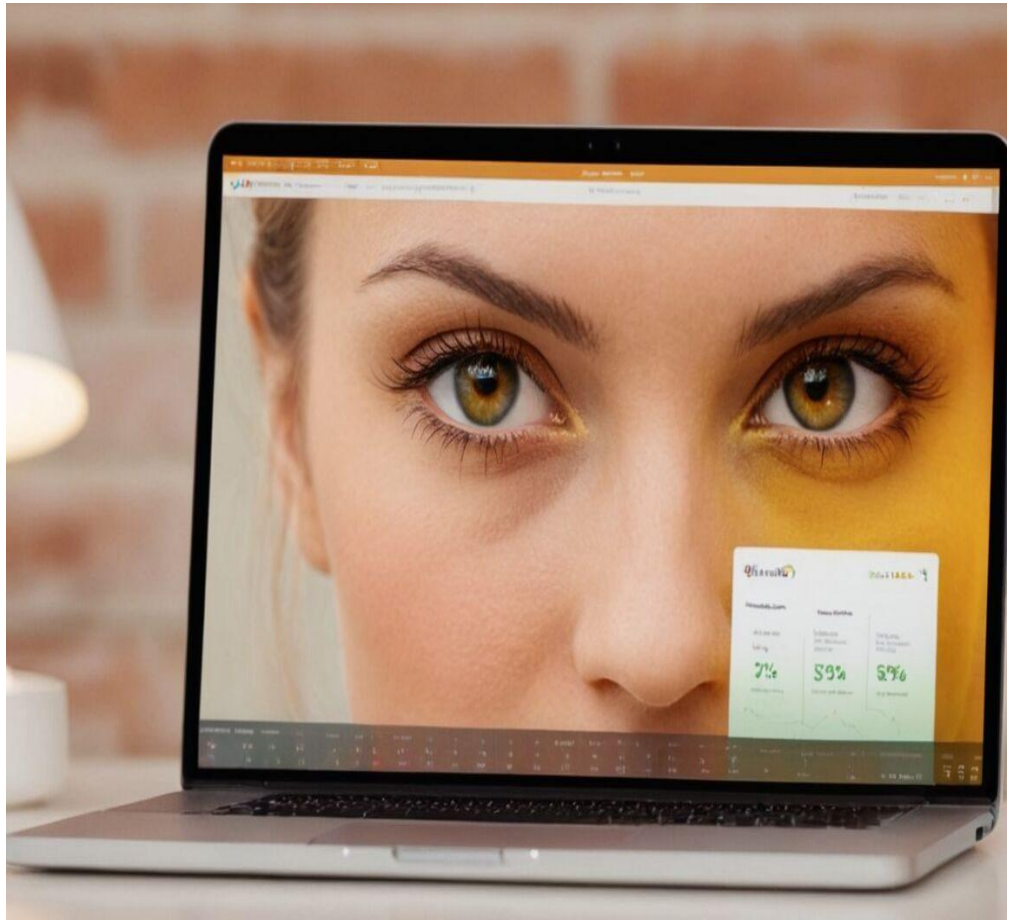

Dynamische Aussteuerung von Ads:

©Copyright 2026 Göhmann Rechtsanwälte · Notare

4. Use Case: Verbotene Praktiken

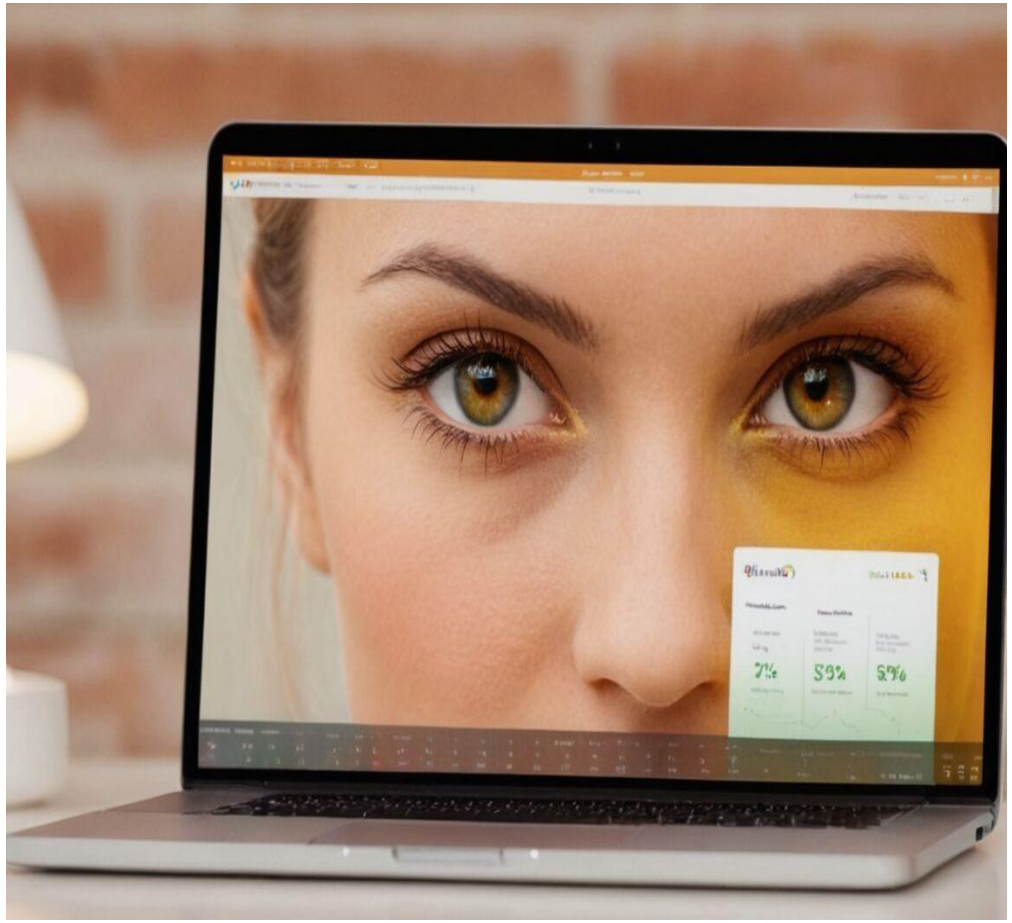

Dynamische Aussteuerung von Ads:

- „Sofortkredit – auch bei negativer Schufa“

©Copyright 2026 Göhmann Rechtsanwälte · Notare

4. Use Case: Verbotene Praktiken

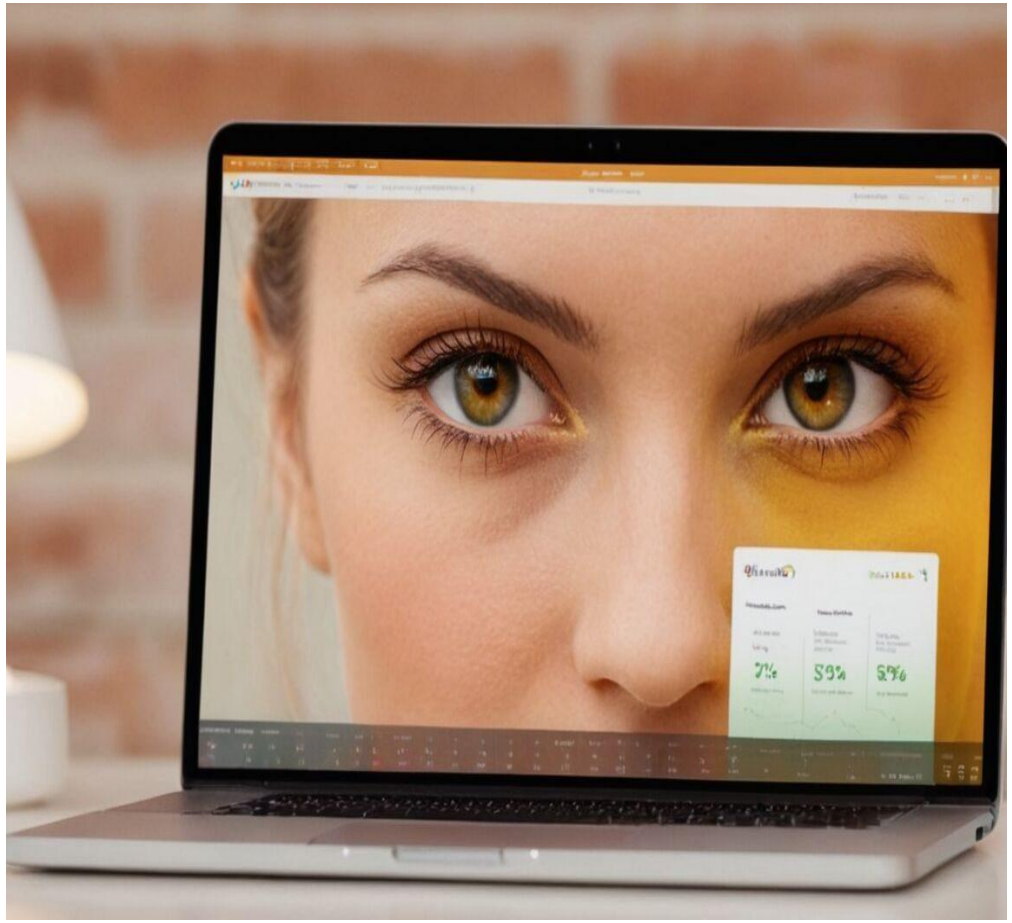

Dynamische Aussteuerung von Ads:

- „Sofortkredit – auch bei negativer Schufa“
- „Nur heute: exklusiv für Sie freigeschaltet“

©Copyright 2026 Göhmann Rechtsanwälte · Notare

4. Use Case: Verbotene Praktiken

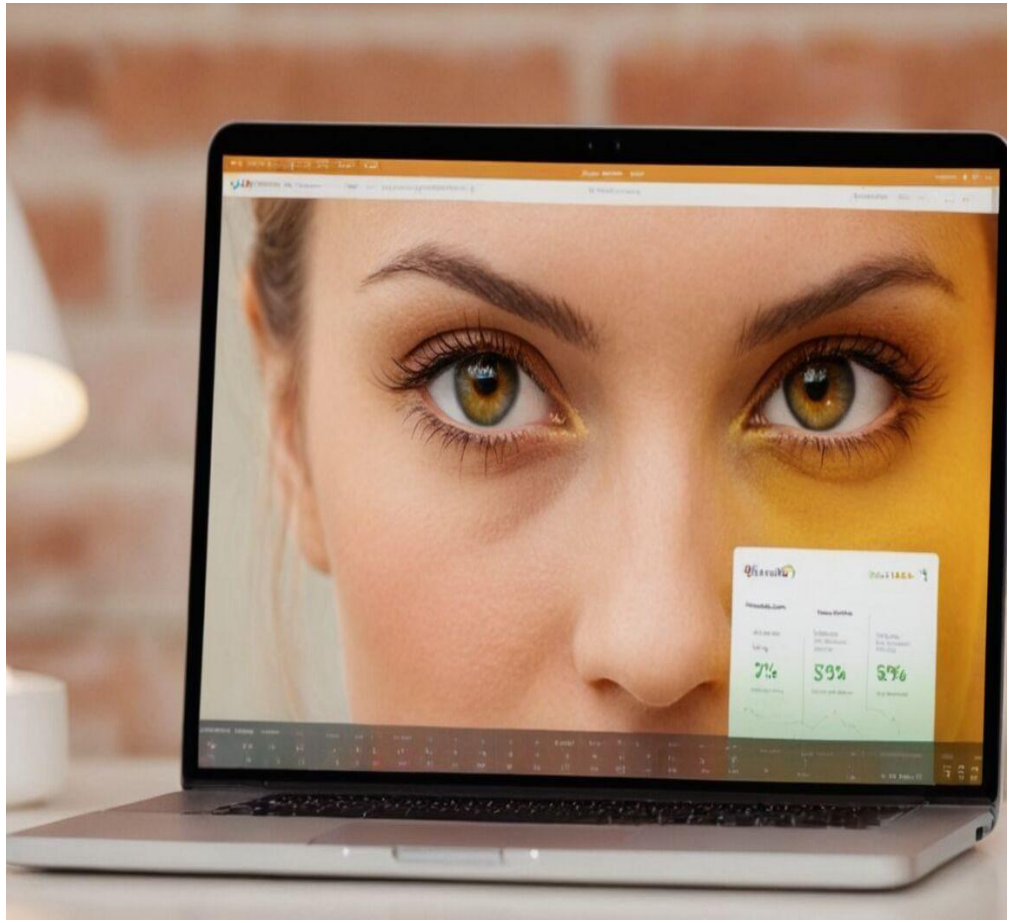

Dynamische Aussteuerung von Ads:

- „Sofortkredit – auch bei negativer Schufa“
- „Nur heute: exklusiv für Sie freigeschaltet“
- „Du wurdest ausgewählt“

©Copyright 2026 Göhmann Rechtsanwälte · Notare

4. Use Case: Verbotene Praktiken

Maximale Conversion

©Copyright 2026 Göhmann Rechtsanwälte · Notare

4. Use Case: Verbotene Praktiken

Bild: KI generiert

Nachtaktiv

©Copyright 2026 Göhmann Rechtsanwälte · Notare

4. Use Case: Verbotene Praktiken

Bild: KI generiert

Exploited by Design

©Copyright 2026 Göhmann Rechtsanwälte · Notare

4. Use Case: Verbotene Praktiken

Verbotene KI-Praxis nach KI-VO!

©Copyright 2026 Göhmann Rechtsanwälte · Notare

4. Use Case: Verbotene Praktiken

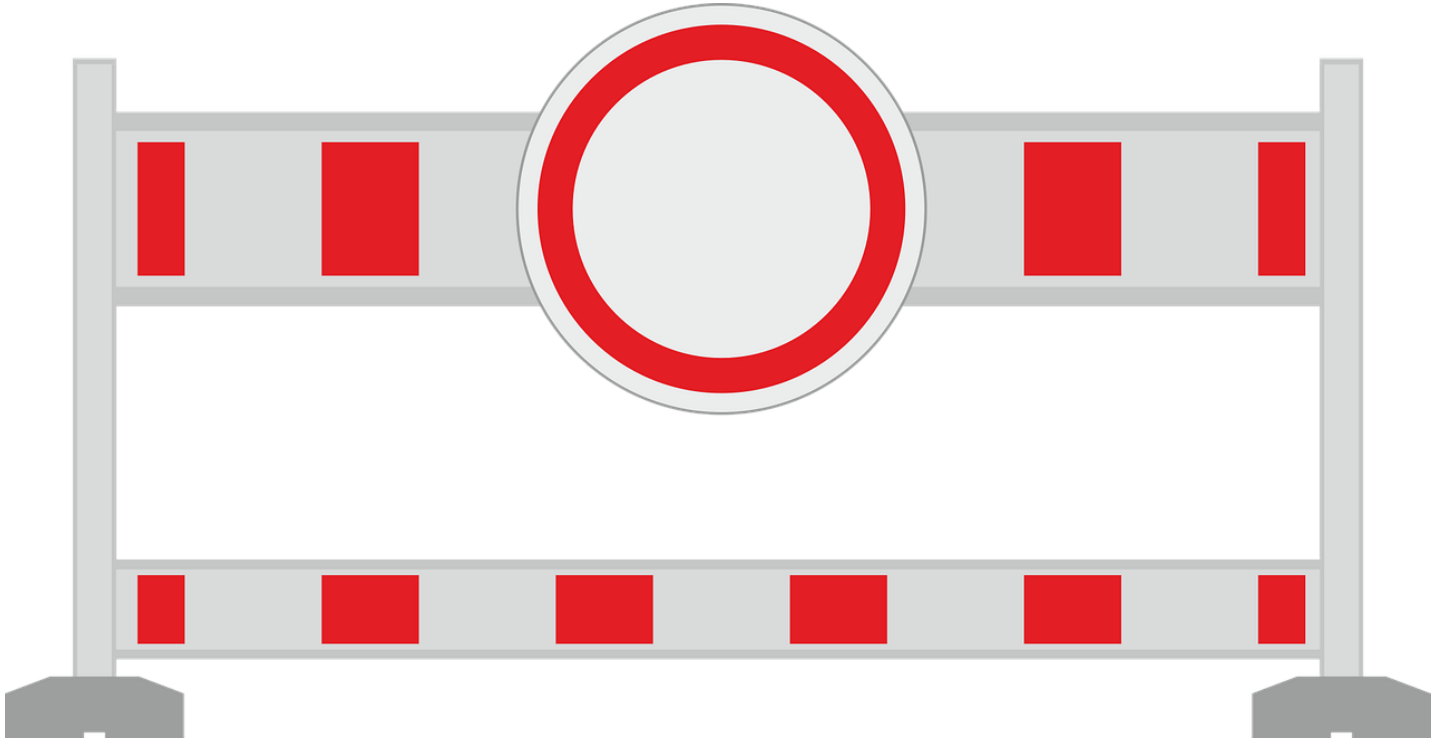

Abgrenzung erlaubte Werbung

©Copyright 2026 Göhmann Rechtsanwälte · Notare

4. Use Case: Verbotene Praktiken

Abgrenzung erlaubte Werbung

©Copyright 2026 Göhmann Rechtsanwälte · Notare

4. Use Case: Verbotene Praktiken

Bild: KI generiert

Abgrenzung erlaubte Werbung

©Copyright 2026 Göhmann Rechtsanwälte · Notare

4. Use Case: Verbotene Praktiken

Bild: KI generiert

Verbotene Beeinflussung

©Copyright 2026 Göhmann Rechtsanwälte · Notare

4. Use Case: Hochrisiko-KI

„VitaScore – Gesund leben, weniger zahlen“

©Copyright 2026 Göhmann Rechtsanwälte · Notare

4. Use Case: Hochrisiko-KI

VitaScore

©Copyright 2026 Göhmann Rechtsanwälte · Notare

4. Use Case: Hochrisiko-KI

VitaScore

- trackt Schritte, Schlaf, Herzfrequenz

©Copyright 2026 Göhmann Rechtsanwälte · Notare

4. Use Case: Hochrisiko-KI

VitaScore

- trackt Schritte, Schlaf, Herzfrequenz
- Synchronisiert mit der Apple Watch.

©Copyright 2026 Göhmann Rechtsanwälte · Notare

4. Use Case: Hochrisiko-KI

VitaScore

- trackt Schritte, Schlaf, Herzfrequenz
- Synchronisiert mit der Apple Watch.
- Nutzer sammeln Badges.

©Copyright 2026 Göhmann Rechtsanwälte · Notare

4. Use Case: Hochrisiko-KI

VitaScore

- trackt Schritte, Schlaf, Herzfrequenz
- Synchronisiert mit der Apple Watch.
- Nutzer sammeln Badges.
- Es gibt Challenges, Gamification, Social Sharing

©Copyright 2026 Göhmann Rechtsanwälte · Notare

4. Use Case: Hochrisiko-KI

Individueller Health Risk Score

©Copyright 2026 Göhmann Rechtsanwälte · Notare

4. Use Case: Hochrisiko-KI

Individueller Health Risk Score

- Monatliche automatische Beitragsberechnung

©Copyright 2026 Göhmann Rechtsanwälte · Notare

4. Use Case: Hochrisiko-KI

Individueller Health Risk Score

- Monatliche automatische Beitragsberechnung
- Ohne menschliche Einzelfallprüfung

©Copyright 2026 Göhmann Rechtsanwälte · Notare

4. Use Case: Hochrisiko-KI

Individueller Health Risk Score

- Monatliche automatische Beitragsberechnung
- Ohne menschliche Einzelfallprüfung
- Nicht sichtbar für den Nutzer

©Copyright 2026 Göhmann Rechtsanwälte · Notare

4. Use Case: Hochrisiko-KI

„Präventionsbasierte Tarifdynamik“

©Copyright 2026 Göhmann Rechtsanwälte · Notare

4. Use Case: Hochrisiko-KI

Belohnung
vs.
Benachteiligung

©Copyright 2026 Göhmann Rechtsanwälte · Notare

4. Use Case: Hochrisiko-KI

©Copyright 2026 Göhmann Rechtsanwälte · Notare

4. Use Case: Hochrisiko-KI

Risikomanagement

©Copyright 2026 Göhmann Rechtsanwälte · Notare

4. Use Case: Hochrisiko-KI

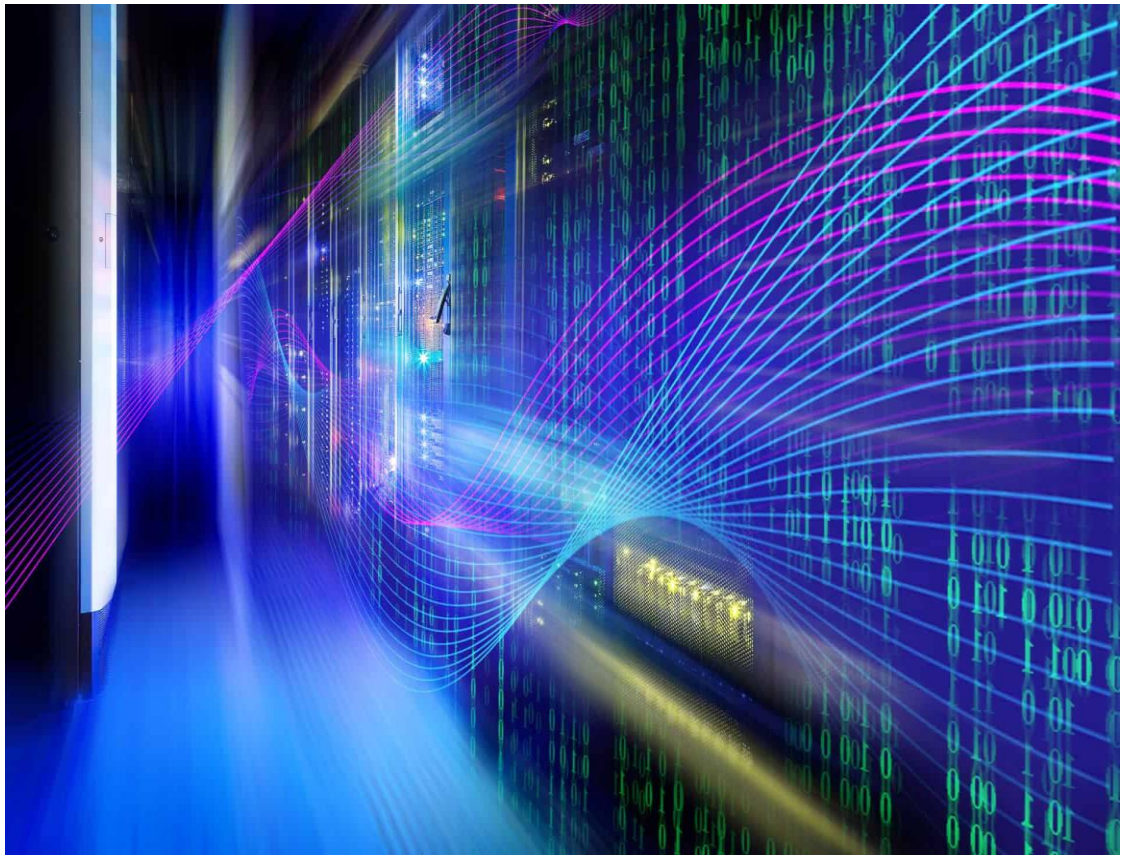

Privatsphäre und Daten-Governance

©Copyright 2026 Göhmann Rechtsanwälte · Notare

4. Use Case: Hochrisiko-KI

Technische Dokumentation

©Copyright 2026 Göhmann Rechtsanwälte · Notare

4. Use Case: Hochrisiko-KI

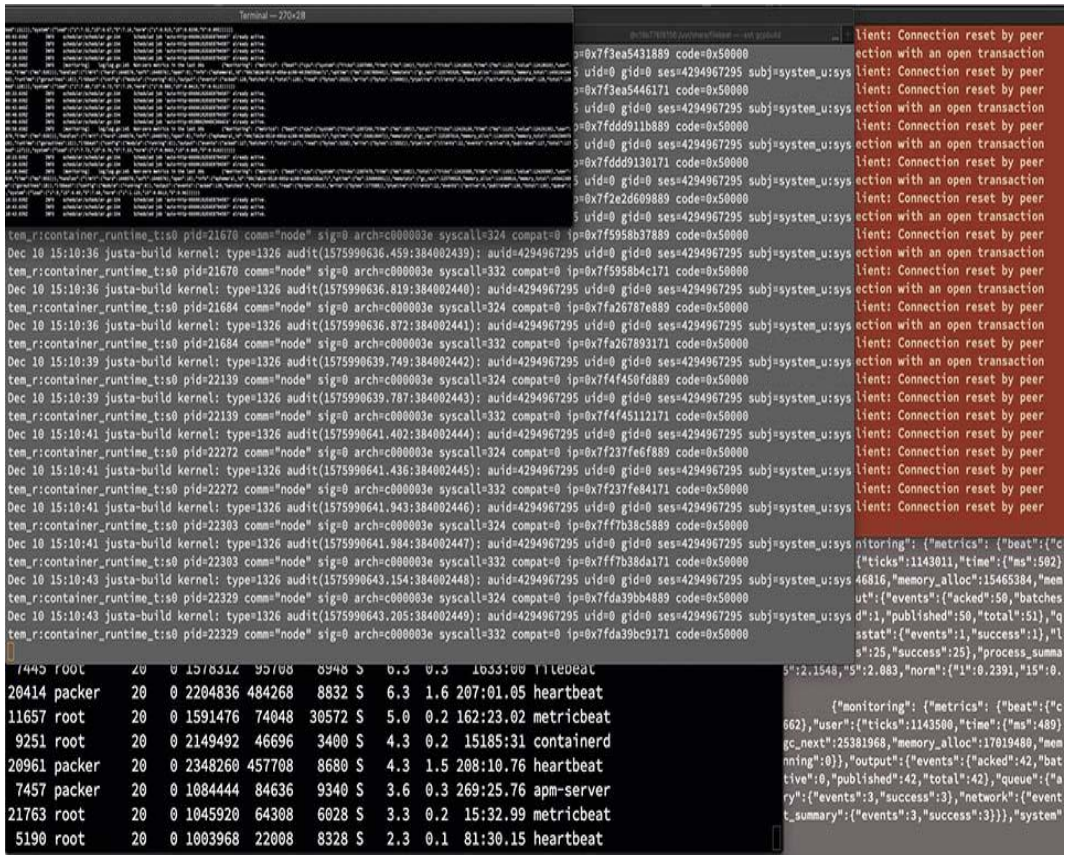

Protokollierung

©Copyright 2026 Göhmann Rechtsanwälte · Notare

4. Use Case: Hochrisiko-KI

Transparenz

©Copyright 2026 Göhmann Rechtsanwälte · Notare

4. Use Case: Hochrisiko-KI

Menschliche Aufsicht

©Copyright 2026 Göhmann Rechtsanwälte · Notare

4. Use Case: Hochrisiko-KI

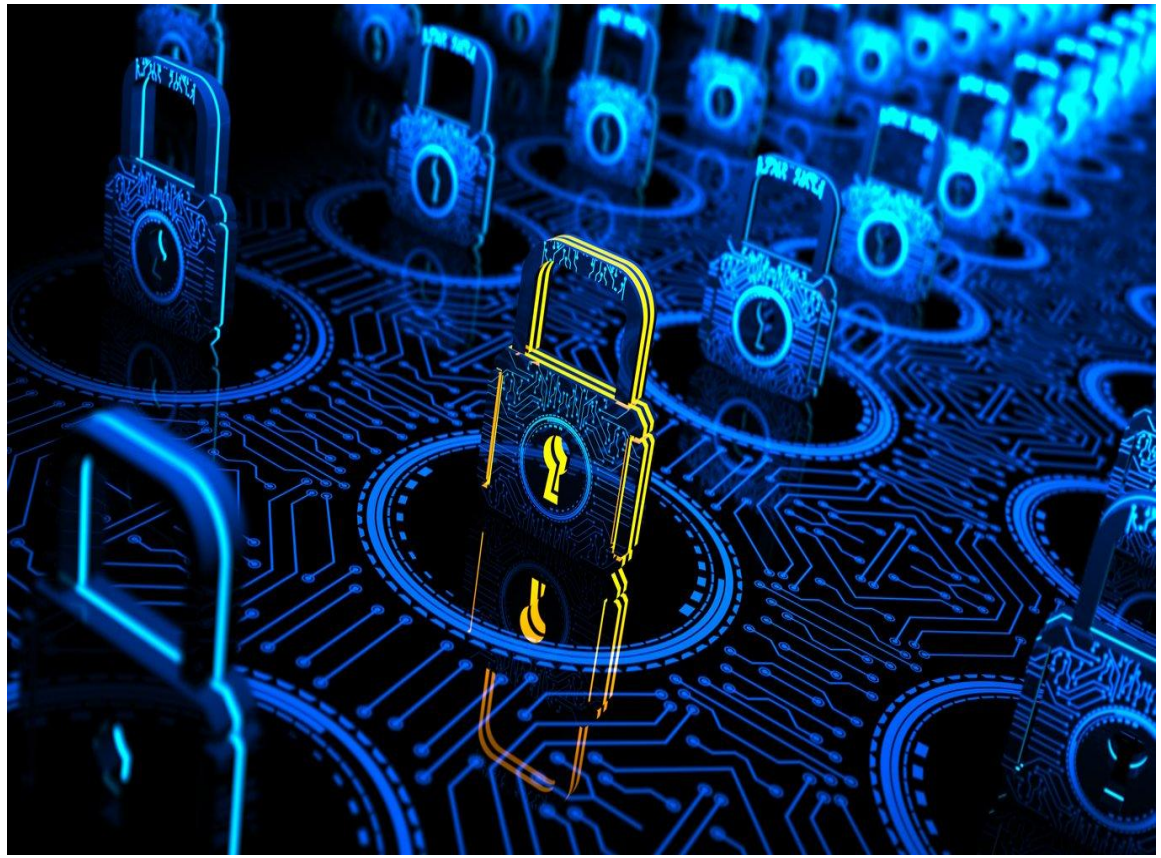

"Dieses Foto" von Unbekannter Autor ist lizenziert gemäß CC BY-NC-ND

Genauigkeit,
Robustheit,
Cybersicherheit

4. Use Case: Hochrisiko-KI

Bild: KI generiert

Konformitätsbewertung vor Inbetriebnahme

©Copyright 2026 Göhmann Rechtsanwälte · Notare

4. Use Case: Hochrisiko-KI

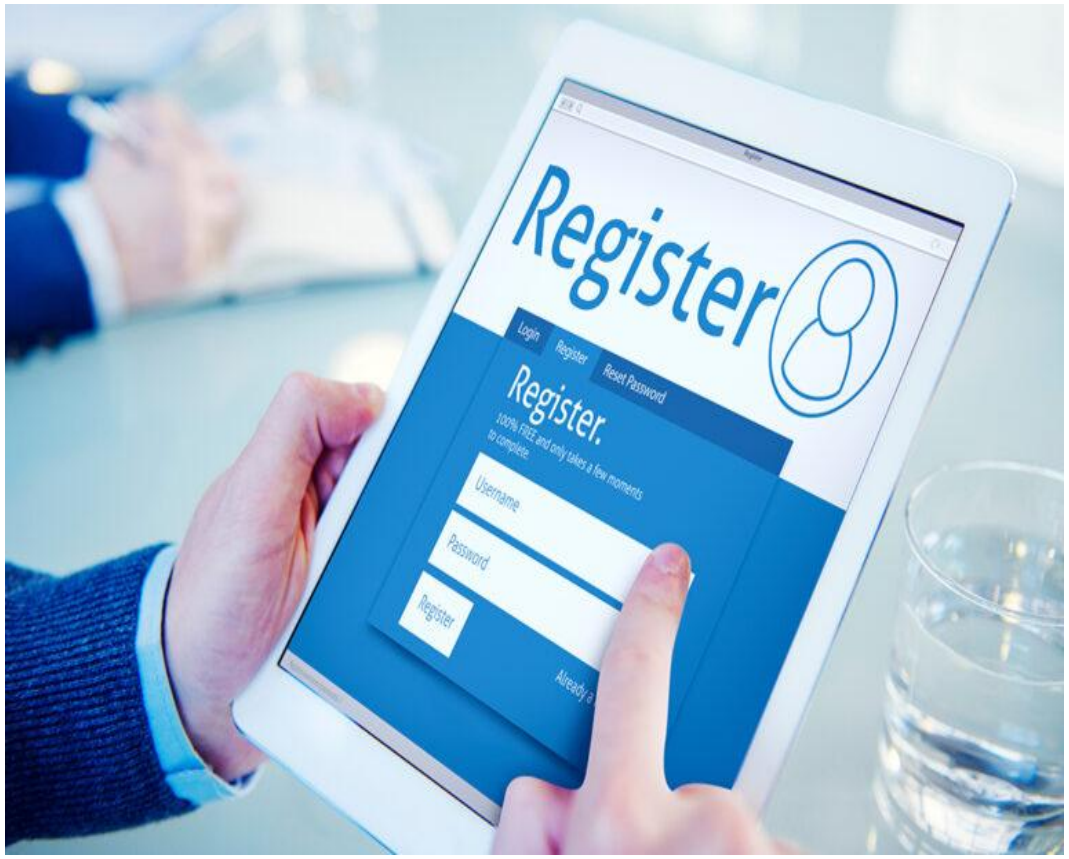

Registrierung in EU-Datenbank

©Copyright 2026 Göhmann Rechtsanwälte · Notare

4. Use Case: begrenztes Risiko

KI-Chatbot im Kundenservice
und Pre-Sales

©Copyright 2026 Göhmann Rechtsanwälte · Notare

4. Use Case: begrenztes Risiko

KI-Chatbot im Kundenservice und Pre-Sales

- beantwortet Fragen,

©Copyright 2026 Göhmann Rechtsanwälte · Notare

4. Use Case: begrenztes Risiko

KI-Chatbot im Kundenservice und Pre-Sales

- beantwortet Fragen,
- erklärt Produkte

©Copyright 2026 Göhmann Rechtsanwälte · Notare

4. Use Case: begrenztes Risiko

KI-Chatbot im Kundenservice und Pre-Sales

- beantwortet Fragen,
- erklärt Produkte
- gibt Empfehlungen

©Copyright 2026 Göhmann Rechtsanwälte · Notare

4. Use Case: begrenztes Risiko

Technisch überzeugend:

©Copyright 2026 Göhmann Rechtsanwälte · Notare

4. Use Case: begrenztes Risiko

Technisch überzeugend:

- Natürliche Sprache

©Copyright 2026 Göhmann Rechtsanwälte · Notare

4. Use Case: begrenztes Risiko

Technisch überzeugend:

- Natürliche Sprache
- Schnelle Reaktionen

©Copyright 2026 Göhmann Rechtsanwälte · Notare

4. Use Case: begrenztes Risiko

Technisch überzeugend:

- Natürliche Sprache
- Schnelle Reaktionen
- Fast menschlich

©Copyright 2026 Göhmann Rechtsanwälte · Notare

4. Use Case: begrenztes Risiko

Transparenz!

©Copyright 2026 Göhmann Rechtsanwälte · Notare

4. Use Case: begrenztes Risiko

Würde ein durchschnittlicher Nutzer merken, dass er gerade mit einer KI interagiert?

©Copyright 2026 Göhmann Rechtsanwälte · Notare

4. Use Case: minimales Risiko

Optimierung Newsletter-Betreffzeilen

KI analysiert frühere Kampagnen:

- Öffnungsraten,
- Uhrzeiten,
- Allgemeine Performance bestimmter Formulierungen

©Copyright 2026 Göhmann Rechtsanwälte · Notare

4. Use Case: minimales Risiko

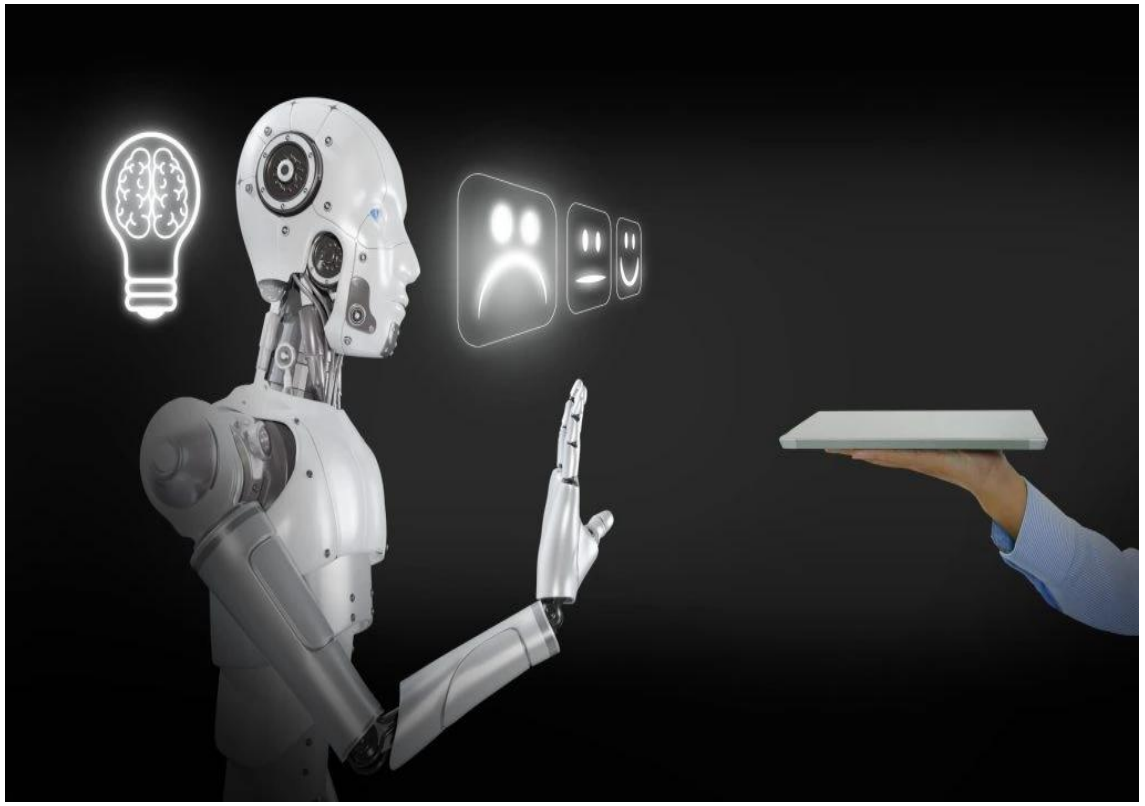

- Keine Individualentscheidung

©Copyright 2026 Göhmann Rechtsanwälte · Notare

4. Use Case: minimales Risiko

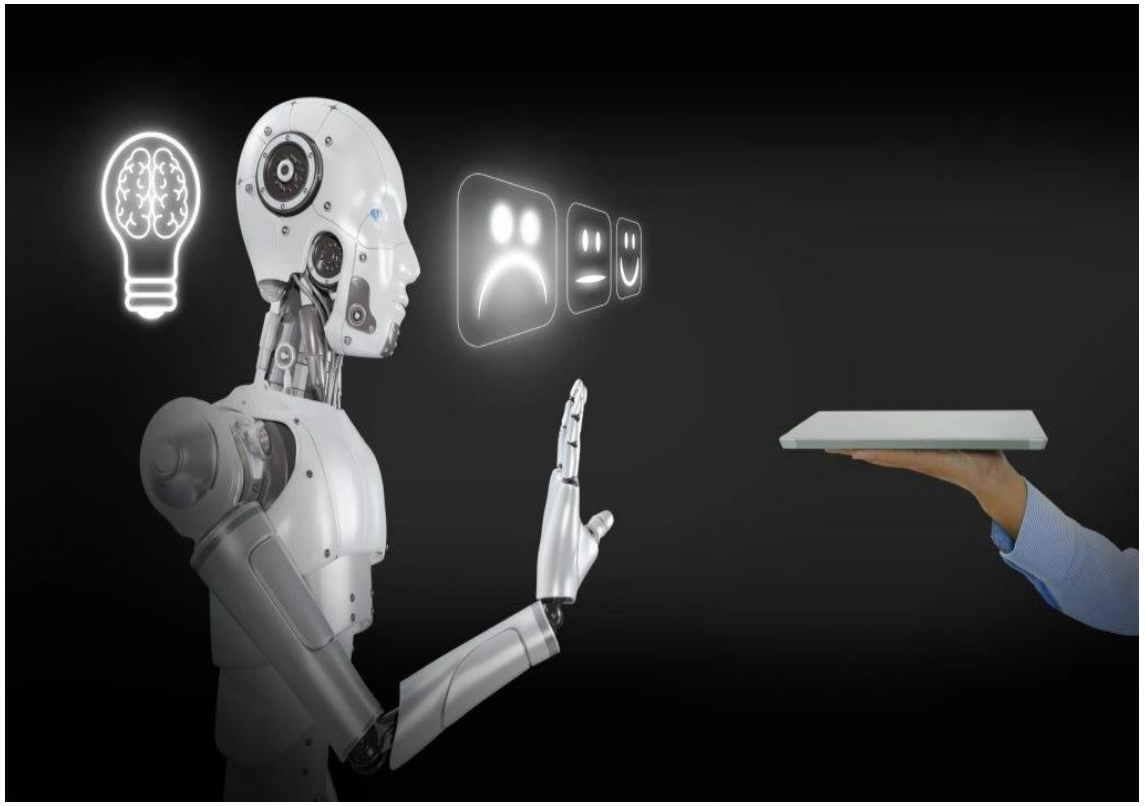

- Keine Individualentscheidung
- Keine Analyse emotionaler Zustände

©Copyright 2026 Göhmann Rechtsanwälte · Notare

4. Use Case: minimales Risiko

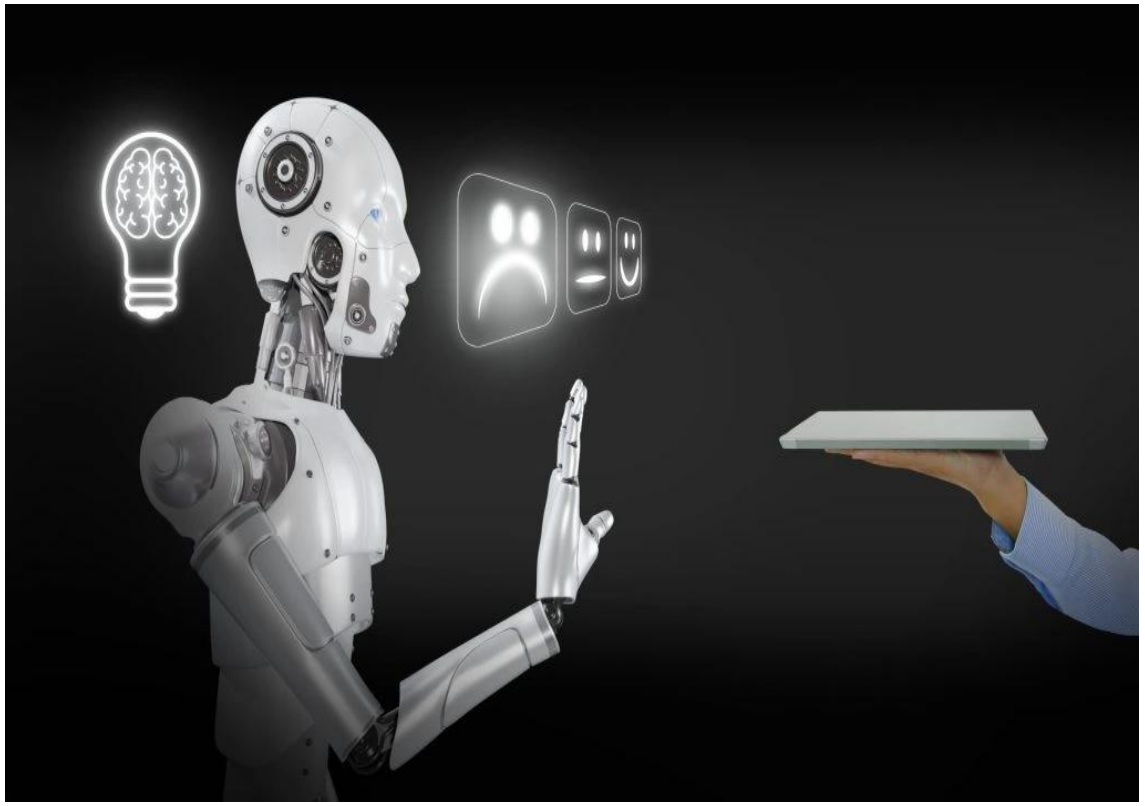

- Keine Individualentscheidung
- Keine Analyse emotionaler Zustände
- Keine Einflussnahme auf sensible oder weitreichende Entscheidungen

©Copyright 2026 Göhmann Rechtsanwälte · Notare

4. Use Case: minimales Risiko

KI-Kompetenz-Pflicht
seit 02.02.2025

©Copyright 2026 Göhmann Rechtsanwälte · Notare

5. Timeline

2024	2025	2026	2027	2030

©Copyright 2026 Göhmann Rechtsanwälte · Notare

5. Timeline

2024	2025	2026	2027	2030
12.07.2024 Veröffentlichung im Amtsblatt 01.08.2024 Inkrafttreten				

©Copyright 2026 Göhmann Rechtsanwälte · Notare

5. Timeline

2024	2025	2026	2027	2030
12.07.2024 Veröffentlichung im Amtsblatt 01.08.2024 Inkrafttreten	02.02.2025 • Allgemeine Vorschriften • Verbotene Praktiken			

©Copyright 2026 Göhmann Rechtsanwälte · Notare

5. Timeline

2024	2025	2026	2027	2030
12.07.2024 Veröffentlichung im Amtsblatt 01.08.2024 Inkrafttreten	02.02.2025 • Allgemeine Vorschriften • Verbotene Praktiken 02.08.2025 • neue GPAI-Systeme • Governance • Sanktionen			

©Copyright 2026 Göhmann Rechtsanwälte · Notare

5. Timeline

2024	2025	2026	2027	2030
12.07.2024 Veröffentlichung im Amtsblatt 01.08.2024 Inkrafttreten	02.02.2025 • Allgemeine Vorschriften • Verbotene Praktiken 02.08.2025 • neue GPAI-Systeme • Governance • Sanktionen	02.08.2026 • Hochrisiko-KI-Systeme (Anlage III) • Transparenz-pflichten • Bestehende Hochrisiko-Systeme, wenn sie wesentlich geändert werden		

©Copyright 2026 Göhmann Rechtsanwälte · Notare

5. Timeline

2024	2025	2026	2027	2030
12.07.2024 Veröffentlichung im Amtsblatt 01.08.2024 Inkrafttreten	02.02.2025 • Allgemeine Vorschriften • Verbotene Praktiken 02.08.2025 • neue GPAI-Systeme • Governance • Sanktionen	02.08.2026 • Hochrisiko-KI-Systeme (Anlage III) • Transparenz-pflichten • Bestehende Hochrisiko-Systeme, wenn sie wesentlich geändert werden	02.08.2027 • **Neue** Hochrisiko-KI-Systeme (Anhang I) • Ältere GPAI-Modelle	

©Copyright 2026 Göhmann Rechtsanwälte · Notare

5. Timeline

2024	2025	2026	2027	2030
12.07.2024 Veröffentlichung im Amtsblatt 01.08.2024 Inkrafttreten	02.02.2025 • Allgemeine Vorschriften • Verbotene Praktiken 02.08.2025 • neue GPAI-Systeme • Governance • Sanktionen	02.08.2026 • Hochrisiko-KI-Systeme (Anlage III) • Transparenz-pflichten • Bestehende Hochrisiko-Systeme, wenn sie wesentlich geändert werden	02.08.2027 • **Neue** Hochrisiko-KI-Systeme (Anhang I) • Ältere GPAI-Modelle	31.12.2030 Anwendbarkeit auf KI-Systeme, die Teil eines IT-Großsystems gemäß Anhang X sind und **vor** dem 02.08.2027 in Verkehr gebracht oder in Betrieb benommen wurden

©Copyright 2026 Göhmann Rechtsanwälte · Notare

6. Sanktionen

©Copyright 2026 Göhmann Rechtsanwälte · Notare

6. Sanktionen

bis 35 Mio. EUR oder
7 % des weltweiten
Jahresumsatzes

©Copyright 2026 Göhmann Rechtsanwälte · Notare

6. Sanktionen

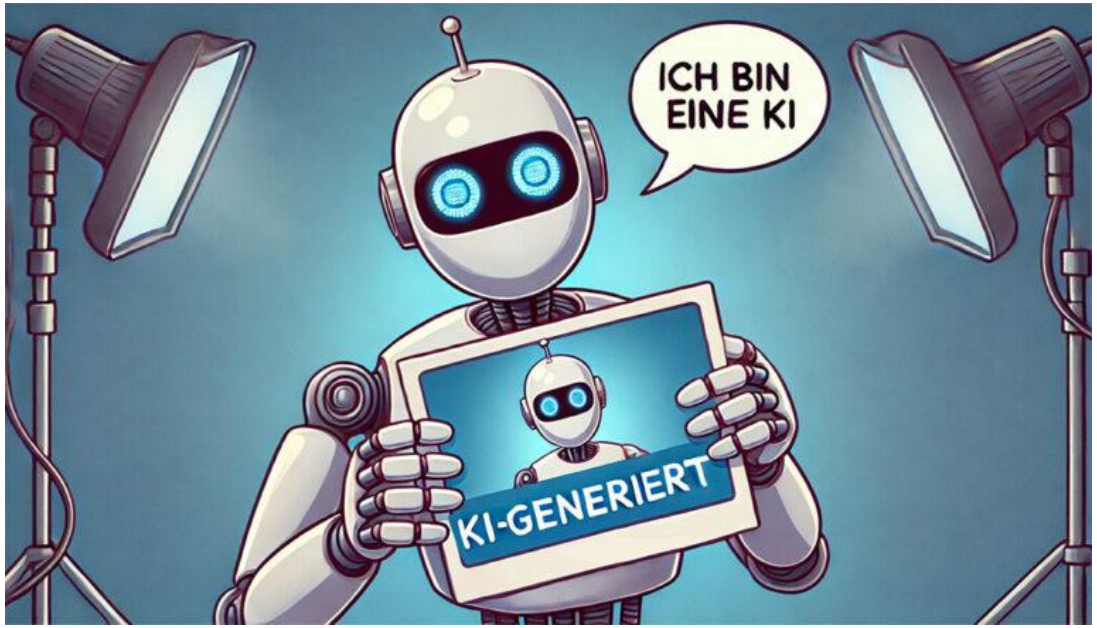

bis 15 Mio. EUR oder 3% des weltweiten Jahresumsatzes

©Copyright 2026 Göhmann Rechtsanwälte · Notare

6. Sanktionen

"Dieses Foto" von Unbekannter Autor ist lizenziert gemäß CC BY-SA

bis 7,5 Mio. EUR oder 1% des weltweiten Jahresumsatzes

6. Sanktionen

Niedrigere Betrag aus %-Satz oder Absolutbetrag

©Copyright 2026 Göhmann Rechtsanwälte · Notare

6. Sanktionen

bis 15 Mio. EUR oder 3% des weltweiten Jahresumsatzes

©Copyright 2026 Göhmann Rechtsanwälte · Notare

6. Sanktionen

Verhältnismäßigkeit!

©Copyright 2026 Göhmann Rechtsanwälte · Notare

6. Sanktionen

Verhältnismäßigkeit!

- Art, Schwere und Dauer des Verstoßes

©Copyright 2026 Göhmann Rechtsanwälte · Notare

6. Sanktionen

Verhältnismäßigkeit!

- Art, Schwere und Dauer des Verstoßes
- Anzahl betroffener Personen & Schadensausmaß

©Copyright 2026 Göhmann Rechtsanwälte · Notare

6. Sanktionen

Verhältnismäßigkeit!

- Art, Schwere und Dauer des Verstoßes
- Anzahl betroffener Personen & Schadensausmaß
- Marktanteil & Unternehmensgröße

©Copyright 2026 Göhmann Rechtsanwälte · Notare

6. Sanktionen

Verhältnismäßigkeit!

- Art, Schwere und Dauer des Verstoßes
- Anzahl betroffener Personen & Schadensausmaß
- Marktanteil & Unternehmensgröße
- Grad der Kooperation mit Behörden

©Copyright 2026 Göhmann Rechtsanwälte · Notare

6. Sanktionen

Verhältnismäßigkeit!

- Art, Schwere und Dauer des Verstoßes
- Anzahl betroffener Personen & Schadensausmaß
- Marktanteil & Unternehmensgröße
- Grad der Kooperation mit Behörden
- Erlangte finanzielle Vorteile durch den Verstoß

©Copyright 2026 Göhmann Rechtsanwälte · Notare

6. Sanktionen

Verhältnismäßigkeit!

- Art, Schwere und Dauer des Verstoßes
- Anzahl betroffener Personen & Schadensausmaß
- Marktanteil & Unternehmensgröße
- Grad der Kooperation mit Behörden
- Erlangte finanzielle Vorteile durch den Verstoß
- Frühere Verstöße (Wiederholungstäter-Faktor)

©Copyright 2026 Göhmann Rechtsanwälte · Notare

7. To Dos

©Copyright 2026 Göhmann Rechtsanwälte · Notare

7. To Dos

✓ Keine „Black Box“ Tools mehr

©Copyright 2026 Göhmann Rechtsanwälte · Notare

7. To Dos

- ✓ Keine „Black Box“ Tools mehr
- ✓ KI-Check vor Kampagnenstart

©Copyright 2026 Göhmann Rechtsanwälte · Notare

7. To Dos

- ✓ Keine „Black Box“ Tools mehr
- ✓ KI-Check vor Kampagnenstart
- ✓ Abstimmung mit Legal & Datenschutz

©Copyright 2026 Göhmann Rechtsanwälte · Notare

7. To Dos

- ✓ Keine „Black Box“ Tools mehr
- ✓ KI-Check vor Kampagnenstart
- ✓ Abstimmung mit Legal & Datenschutz
- ✓ Transparenz in der Kundenkommunikation

©Copyright 2026 Göhmann Rechtsanwälte · Notare

7. To Dos

- ✓ Keine „Black Box“ Tools mehr
- ✓ KI-Check vor Kampagnenstart
- ✓ Abstimmung mit Legal & Datenschutz
- ✓ Transparenz in der Kundenkommunikation
- ✓ Dokumentation

©Copyright 2026 Göhmann Rechtsanwälte · Notare

7. To Dos

- ✓ Keine „Black Box“ Tools mehr
- ✓ KI-Check vor Kampagnenstart
- ✓ Abstimmung mit Legal & Datenschutz
- ✓ Transparenz in der Kundenkommunikation
- ✓ Dokumentation
- ✓ Umsetzung in Einkaufs-, Lizenz- und Entwicklungsverträgen

©Copyright 2026 Göhmann Rechtsanwälte · Notare

7. To Dos

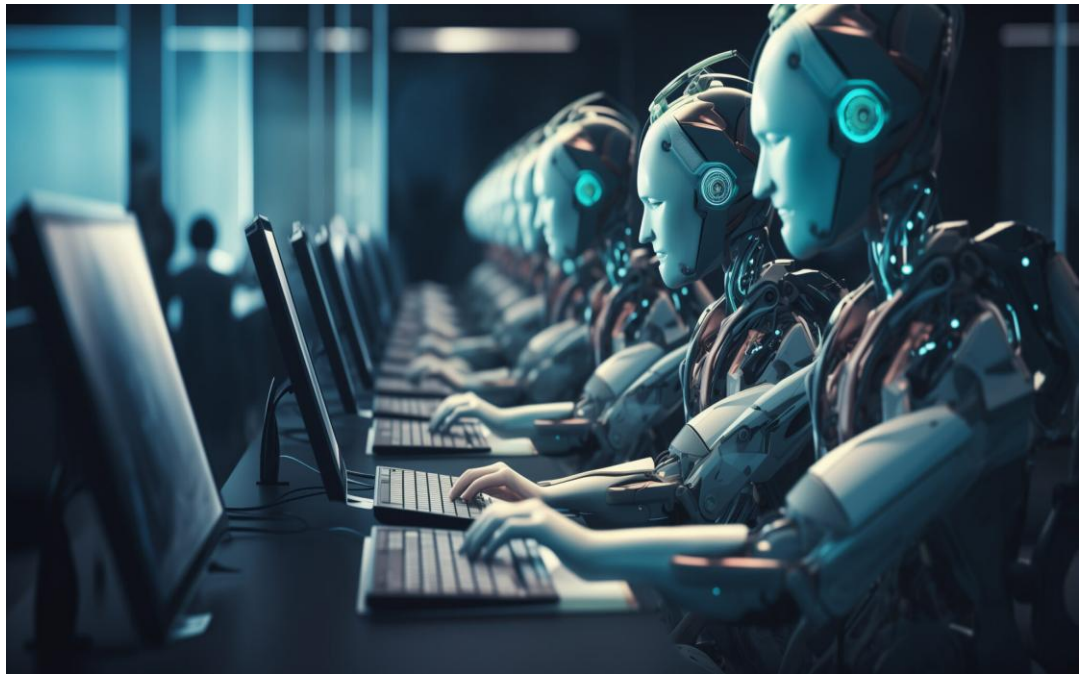

Prozesse etablieren:

©Copyright 2026 Göhmann Rechtsanwälte · Notare

7. To Dos

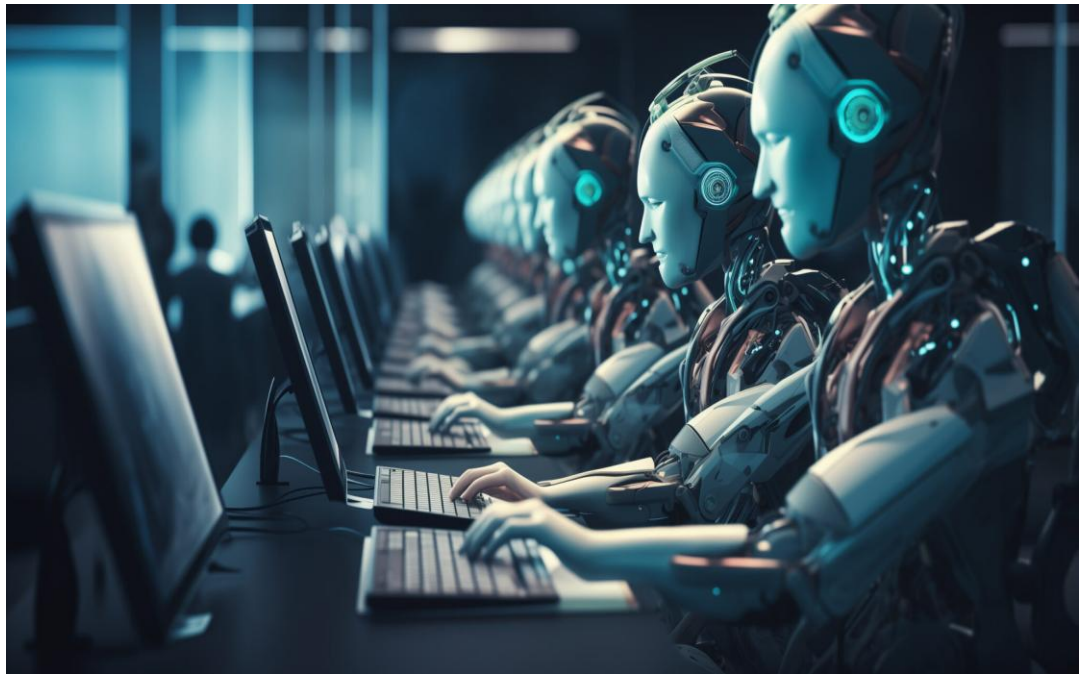

Prozesse etablieren:

1. Erfassen

©Copyright 2026 Göhmann Rechtsanwälte · Notare

7. To Dos

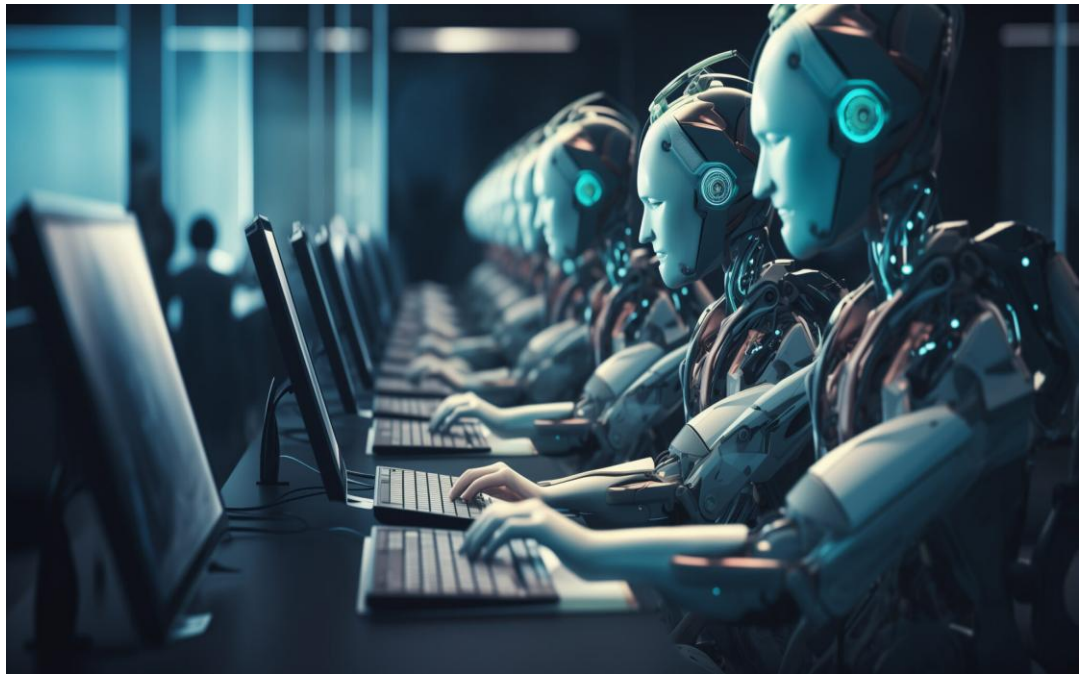

Prozesse etablieren:

1. Erfassen
2. Einordnen

©Copyright 2026 Göhmann Rechtsanwälte · Notare

7. To Dos

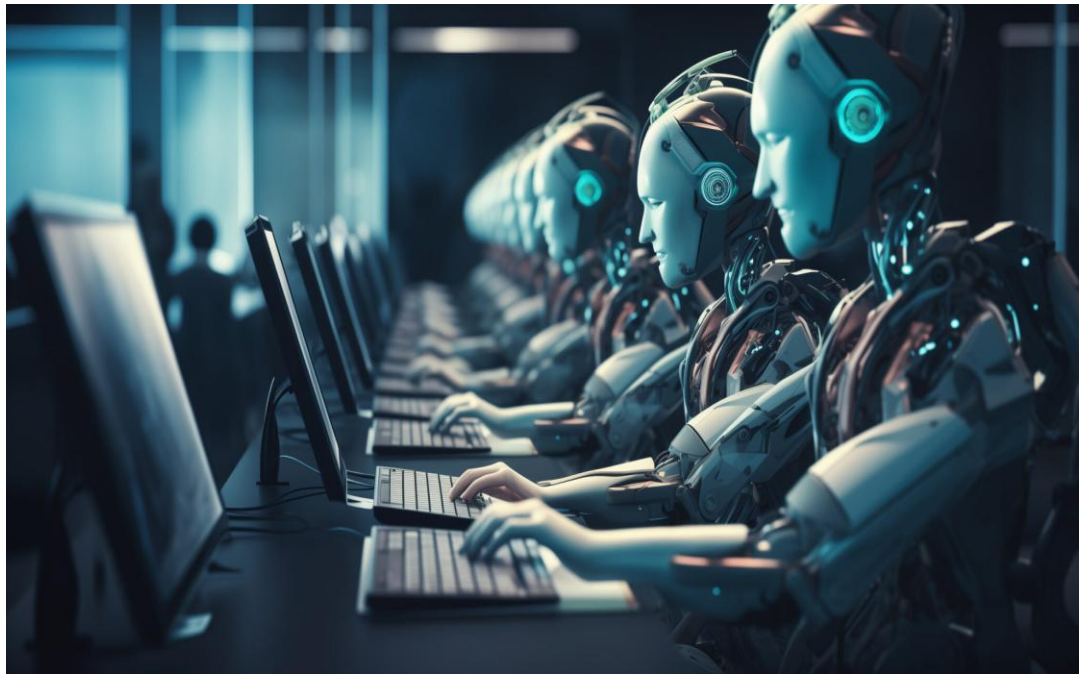

Prozesse etablieren:

1. Erfassen
2. Einordnen
3. Prüfen

©Copyright 2026 Göhmann Rechtsanwälte · Notare

7. To Dos

KI-Kompetenz

©Copyright 2026 Göhmann Rechtsanwälte · Notare

Vielen Dank!

Larissa Normann

Partnerin, Fachanwältin für Bank- und Kapitalmarktrecht
Zertifizierte Datenschutzbeauftragte (TÜV Nord)
Zertifizierte KI-Beauftragte (BVDW)

GÖHMANN Rechtsanwälte Partnerschaft mbB
Standort Frankfurt
Telefonnummer 069-20186
Larissa.normann@goehmann.de